金山伝言板

第４０号
発行　金山総合公園
編集　園長　島田信男
太田市長手町４８０
℡22－1448
http://gunma-kodomonokuni.jp

こどもの国にホタル舞う！

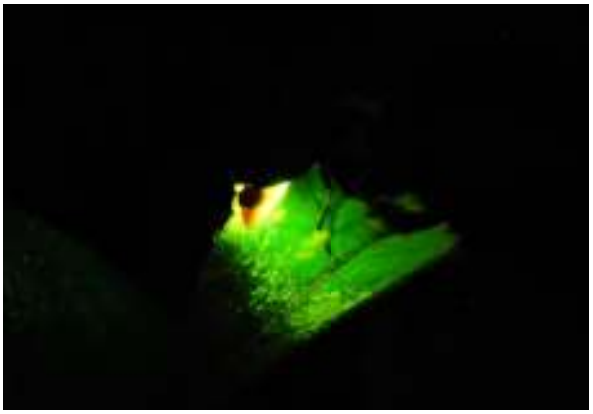

乱舞するホタル

上　葉の上で光るホタル。

下　葉に止まっているホタル

長谷井稔先生が３月にお亡くなりになるまで、生涯最後の夢」ということでご尽力いただきました『ホタルを指標とした里山環境復元』事業ですが、６月20にホタルがこのでて生しいたことがました、長谷井先生をにこだり、ホタルが生できる環境の生ホタル生にり、をしきた力にまでといたホタルがながたことにがるのでないとおります

後、とでるをすたの環境をいきます

まだ、ないホタルですが、のでるこのホタルをし後に、ただするだでなく環境のとしたのたになとおります

第1回ぐんまこどもの国キャンドルナイト　エコキャンドル作り

６月21にをたルり」をしましたルをごでうた、ルのとにいましたでしくだたがく、にだのりました最にのがルりにしくだいましたが『ルりがま』とういがり、後事業としましたりでをしましたのとをルのりでごすことにをしるですの、ルのりのなでをりることとごすなのたりしたをごしいただたのでいですのが力しりした、のルを『いのこのががり、でのがるうにな』とのいをのをきましたをい指と長のをい、のとに『』のにをしましたまたしくたたにししましたご力いただいた、おまですることがましたりがとうごいました

しおり、ルのにだをうとおります

外国産カブトムシ クワガタ展示

6月13に　の　くの　の
「　力　し　しまうし、
と　まこ　の　うことで　な
の　で　の　の
タの　と　になると　います」
で　た　な　と　の
の　と　おし　ました
の　り　、　に、　た　た　こ
を　でく　た　まで
が　ました　が　に　ると
た　でしたが、　いう事で　し　でいまし
し　る　た　に
うな　に　ま　ました　で　に　が　るとい
を　う　でした　「
とする　た　の　いた」と　う　が
の　に　に　おり、
との　いが　し　に　し　たので
る　でした　「　ない　と　います
の　する
ないのですが、　で
に　き

緑の中の音楽会

6月　に　の
な　が　まり　を　う
の　の　が　ました
の　に　いたこの
ですが、　な　の
で　、　の　3
の　を　しました
生、　生と　のご　で　の
、　になり、
で　の　を　き
いました　の　が
最後に　り、　の　を　くくりました

日ごろの成果を発揮する学生たち

山

6月20に　山　、
が　ました
、タ　の　32　で山
のき　を　、　の
を　を　し　いました
山の　い、　山
、また、　の　で　るた、　る
ない　の　な
を　いました
の　山山　月18　で、
『山　の　』です

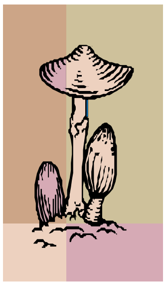

後

だい　くな　きました
いので　に　を　ま
しう
、　いにホタルの　生が
ました　を　るた　に、　ホ
タルが　でる　まで　き、　の
で　りましたが、な　な　うま
くいきま　でした　とり
の　事に　が　したホタル
の　を　し　りますので、ご
い

7月のイベント

５日	森の小さな動物たち
１１日	ナイトハイク
１８日	金山山歩
２６日	ナイトハイク